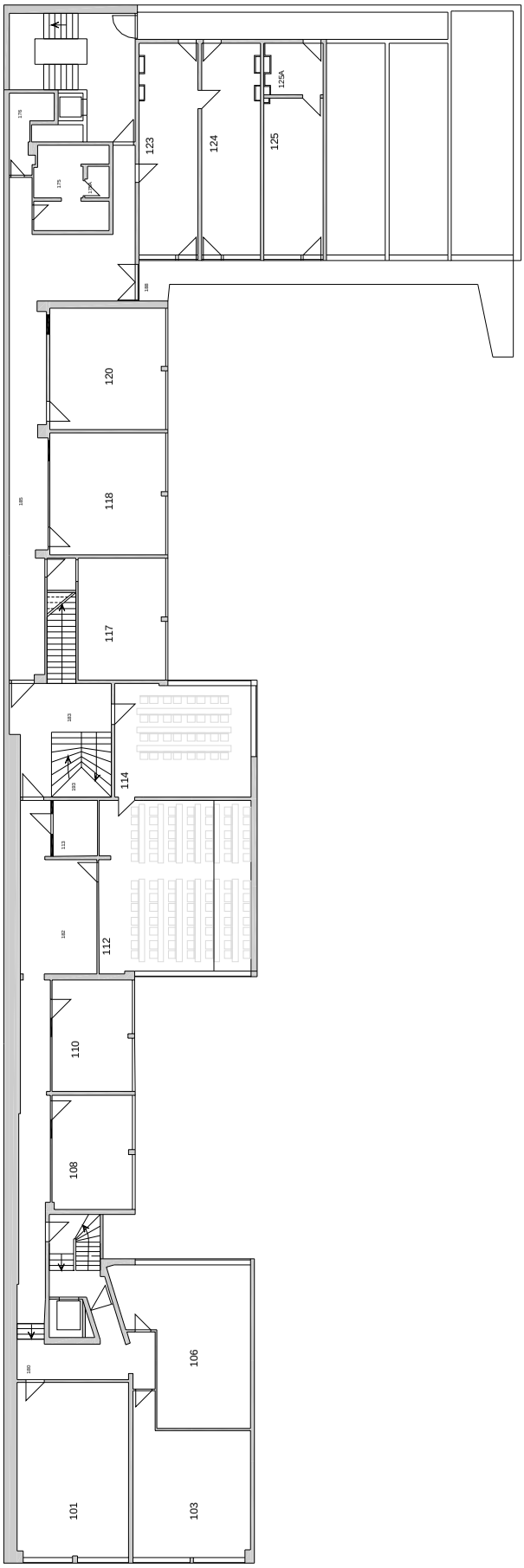

LMU

LUDWIG-
MAXIMILIANS-
UNIVERSITÄT
MÜNCHEN

Dienstgebäude:
Referat IV.1
Georgenstr. 7
80799 München

Bauwerk,
Gebäudenummer:
Amalienstr. 73A
0147

Geschoss:
1. Obergeschoss

Planinhalt:
Grundriss

Plotdatum:
27.02.2012

Maßstab:
Nein

Hinweis: Wir weisen darauf hin, dass die Ihnen zur Verfügung gestellten Planunterlagen keinen Anspruch auf maßliche Richtigkeit sowie Vollständigkeit erheben und vom jeweiligen Auftragnehmenr eigenverantwortlich zu prüfen sind.